ホテル一覧
HOTEL LIST

東京エリア
List of Tokyo

東急ステイ 銀座
TOKYU STAY GINZA
Tel. 03-3541-0109

東急ステイ 築地
TOKYU STAY TSUKIJI
Tel. 03-5551-0109

東急ステイ 新橋
TOKYU STAY SHIMBASHI
Tel. 03-3434-8109

東急ステイ 日本橋
TOKYU STAY NIHOMBASHI
Tel. 03-3231-0109

東急ステイ 門前仲町
TOKYU STAY MONZEN-NAKACHO
Tel. 03-5620-0109

東急ステイ 水道橋
TOKYU STAY SUIDOBASHI
Tel. 03-3293-0109

東急ステイ 高輪
TOKYU STAY TAKANAWA
Tel. 03-5424-1090

東急ステイ 青山プレミア
TOKYU STAY AOYAMA-PREMIER
Tel. 03-3497-0109

東急ステイ 渋谷
TOKYU STAY SHIBUYA
Tel. 03-3477-1091

東急ステイ 渋谷 新南口
TOKYU STAY SHIBUYA SHIN-MINAMIGUCHI
Tel. 03-5466-0109

東急ステイ 目黒・祐天寺
TOKYU STAY MEGURO・YUTENJI
Tel. 03-5721-1109

東急ステイ 用賀
TOKYU STAY YOGA
Tel. 03-5716-1090

東急ステイ 蒲田
TOKYU STAY KAMATA
Tel. 03-5714-1090

東急ステイ 五反田
TOKYU STAY GOTANDA
Tel. 03-3280-0109

東急ステイ 新宿 イーストサイド
TOKYU STAY SHINJUKU EASTSIDE
Tel. 03-3205-0109

東急ステイ 新宿
TOKYU STAY SHINJUKU
Tel. 03-3353-0109

東急ステイ 西新宿
TOKYU STAY NISHI-SHINJUKU
Tel. 03-3370-1090

東急ステイ 池袋
TOKYU STAY IKEBUKURO
Tel. 03-3984-1091

東急ステイ 四谷
TOKYU STAY YOTSUYA
Tel. 03-3354-0109

TOKYU STAY

東急ステイ
渋谷 新南口

〒150-0002 東京都渋谷区渋谷3-26-21
3-26-21 Shibuya, Shibuya-ku, Tokyo

Map

Access

JR線「渋谷」駅 新南口より — 徒歩6分
From Shibuya Sta. New south exit on JR Line. — 6mins walk

JR線「渋谷」駅 東口より — 徒歩7分
From Shibuya Sta. East exit on JR Line. — 7mins walk

東京メトロ「渋谷」駅より — 徒歩7分
From Shibuya Sta. on Tokyo Metro Line. — 7mins walk

ご予約は
For Reservations

お電話でのご予約 By phone
TEL：03-5466-0109

インターネット予約 Online
東急ステイ渋谷 新南口 検索

公式サイト Official website
渋谷新南口店サイト Shibuya Shin-Minamiguchi website

Waterless Printing. Naturally.

FSC www.fsc.org ミックス 紙 | 責任ある森林管理を支えています FSC® C009296

美しい時代へ —— 東急グループ
東急ステイ 渋谷 新南口

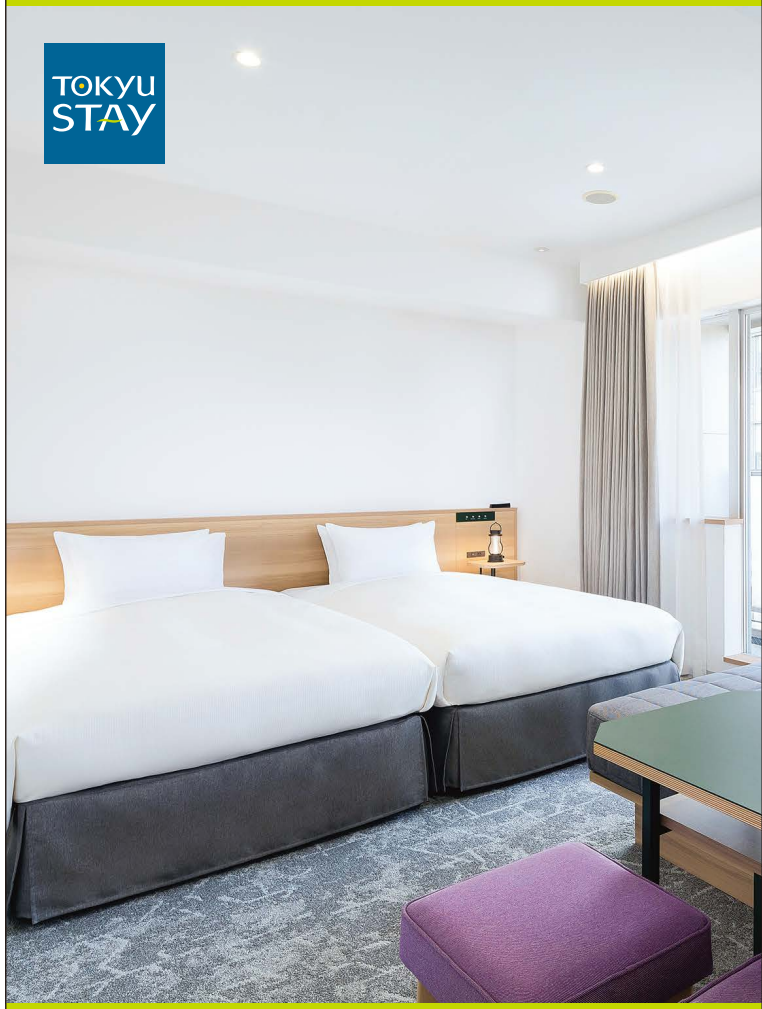

TOKYU STAY SHIBUYA SHIN-MINAMIGUCHI

東急ステイ 渋谷 新南口

www.tokyustay.co.jp

Spacious Guestrooms

ゆとりを持たせた広めの客室で、
心身ともにリラックスできる安らぎの空間をご提供します。

Our rooms are carefully designed and
furnished to maximize space, comfort and relaxation,
allowing you to rest after a long day of activities.

Standard Double(Desk)
（イメージ写真／Image photo）

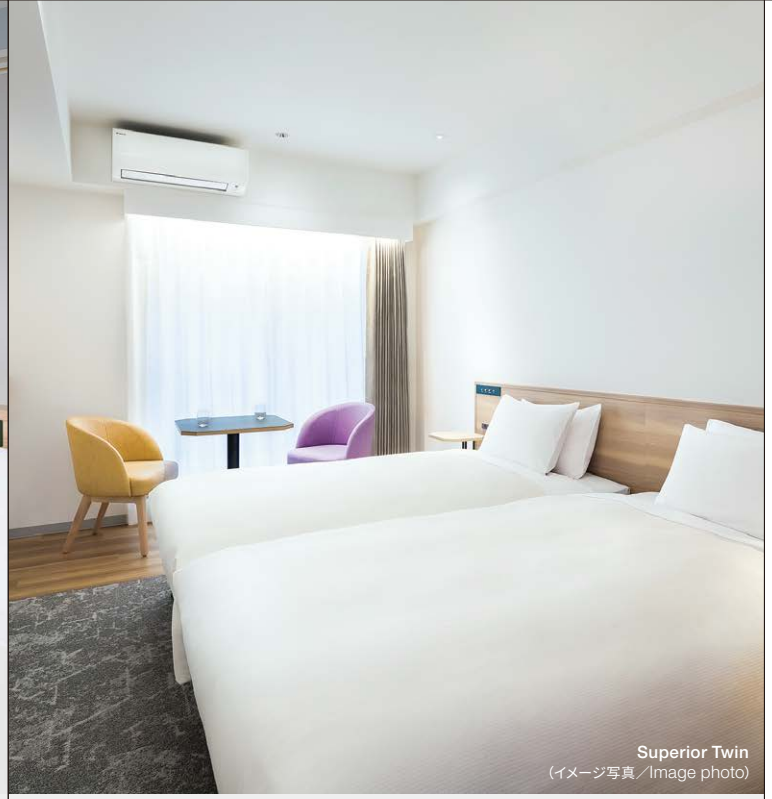

Superior Twin
（イメージ写真／Image photo）

Amenities

客室には洗濯乾燥機・電子レンジなど連泊・中長期の宿泊を快適にする設備をご用意しております。

Our guest rooms offer the comforts of home with a kitchenette, microwave, refrigerator and washers & dryers. Convenient for short term, weekly or long term stays.

（イメージ写真／Image photo）

Washer / Dryer & Kitchenette

全ての客室に洗濯乾燥機を設置しており、長期の滞在も快適にお過ごしいただけます。また、手軽に使用できるミニキッチンと、簡単な調理器具や食器をご用意しているお部屋もございます。※設備仕様は部屋タイプにより異なります。

All rooms are equipped with a washers & dryers, you can pack less and travel light. Some with a kitchenette with pots and dishes, you can eat what you want anytime.
＊Equipment specifications differ according to room types.

（イメージ写真／Image photo）

Bathroom & Toilet

バスルームは、ゆったりと身体を伸ばせる広さです。また、トイレにはシャワートイレを装備しています。

Every room has a spacious bathroom with a bath tub, hand-held shower and toilet with warm water flushing toilet seat. Relax and have a nice bath.

Security system

ご宿泊者以外は施設へ入れない安心のセキュリティーシステムです。

Excellent security system allows only guest can enter the building.

（イメージ写真／Image photo）

Breakfast (Additional charge)

盛付例
（写真はイメージです）
Serving sample

お部屋でゆっくりお召し上がりいただける朝食を用意しております。
厳選素材で身体に優しい保存料無添加の食材を使用した手作りのお料理です。

We have the breakfast for you to enjoy at your leisure in your room.
The food is handmade from only select ingredients so it's good for you and without added preservatives.

Free Internet

全客室にWiFi・インターネット専用線（LAN）を完備しています。通信費・使用料等は無料です。

Free Wi-Fi is available throughout the hotel, and Free Cable Internet Access in every room.

Air purifiers with humidifying function

心も身体もリフレッシュ、全室に加湿機能付き空気清浄機。

Air purifier with humidifying function purifiers rooms, make your room more comfortable throughout the year.

Room cleaning

●連泊の場合
「簡易清掃」は希望制となります。ご希望される場合、ドア前に清掃希望の札をお出しください。
簡易清掃とは、フェイスタオル・バスタオル・バスマット・ナイトウェアの交換、及び、ゴミ箱内のゴミ回収となります。

●滞在期間が7泊以上の場合
上記の簡易清掃に加え「ルーム清掃」を週1回行います。
ルーム清掃とは、ベッドメイク、タオル類・ナイトウェアの交換、室内備品の補充、室内清掃、ゴミ箱内のゴミ回収となります。

●For multiple-night stays
"Simple cleaning" is done on request.
If you want this service, please hang the notification outside your door.
Simple cleaning includes: changing face towels, bath towels, bathmat, and nightwear, and emptying trash cans.

●For guests who are staying seven nights or more
In addition to the simple cleaning, "Room cleaning" will be done once a week.
Room cleaning includes: making the bed, changing towels and nightwear, replenishing in-room equipment, cleaning the room, and emptying trash cans.

客室数：150　Number of guest rooms:150

ルームタイプ Room Type	面積 Room Size	洗濯乾燥機 Washer / Dryer	ミニキッチン Kitchenette
スタンダードダブル（テーブル）／Standard Double(Table)	15m²	○	×
別館スタンダードダブル（テーブル）／ Annex Standard Double(Table)	15m²	○	×
スタンダードダブル（デスク）／Standard Double(Desk)	15m²	○	×
スーペリアダブル／ Superior Double	17m²	○	○
スーペリアクイーン／ Superior Queen	20m²	○	○
ユニバーサルルーム／ Universal Room	34m²	○	○
スーペリアツイン／Superior Twin	22m²	○	○
デラックスツイン／Deluxe Twin	30m²	○	○
ファミリーツイン／Family Twin	30m²	○	○

チェックイン・チェックアウト／Check-in Check-out

●チェックイン／PM3:00～　チェックアウト／AM11:00まで
●チェックインが予定時間より遅くなる場合は、フロントまでご連絡ください。
●AM11:00以降のチェックアウトに関しましては各ホテルへお問い合わせください。
尚、状況により延長をお受けできない場合もございます。
●当日24時を過ぎてご連絡が無い場合は、キャンセルとさせていただく場合がございます。

●Check-in from 3:00 pm onwards / Check-out by 11:00 am
●In case of any delay or change in arrival time, please notify the hotel.
●If you wish to check-out after 11:00 am please contact the hotel.
Please note that depending on the circumstances, we may not be able to accept the extension.
●If you might check in after midnight, please notify the hotel. If no notification is received, the hotel may cancel your reservation without notice.

料金のお支払い方法／Payment method

●宿泊料金はチェックインの際、一括してお支払いいただきます。
●宿泊料金等は、予告なく変更させていただく場合もございます。ご予約の際にご確認ください。
●ご利用可能カードは、以下の通りです。
VISA・MASTER CARD・AMERICAN EXPRESS・DINERS CLUB・JCB・TOP&CARD・UC・UnionPay（銀聯）

●Payment in full is required at check-in.
●Room rates are subject to change without prior notice.
Please check with reservations at the time of booking.
●We accept the following credit cards:
VISA, MASTER CARD, AMERICAN EXPRESS, DINERS CLUB, JCB, TOP & CARD, UC, UnionPay

宿泊税について／Accommodation Tax

東京都内のホテル・旅館での宿泊に際し、宿泊料金に加算されます。
When staying at hotels or inns within the Tokyo Metropolitan area, an additional accommodation tax is levied.

宿泊料金（1名1泊／消費税を除く） Room rates (1 person for 1 night, consumption tax not included)	税額（1名1泊） Tax (1 person for 1 night)
10,000円 未満 Less than 10,000JPY	課税されません No additional tax levied
10,000円 以上 15,000円 未満　Between 10,000 JPY and 14,999 JPY	100円　100 JPY
15,000円 以上　15,000 JPY or more	200円　200 JPY

宿泊キャンセルについて／Cancellation Policy

お客様のご都合によりご利用を取り止めた場合、下表のとおり違約金を申し受けます。
Please review our cancellation policy below.

キャンセル日 Date of cancellation	不泊・当日 No-show / Arrival date	前日 1 day before	2日前 2 days before	10日前 10 days before	20日前 20 days before
1～14名 1 to 14 people	100%	80%	50%	–	–
15名以上 15 people or more	100%	80%	50%	20%	10%