ホテル一覧
HOTEL LIST

沖縄エリア
東急ステイ 沖縄那覇
TOKYU STAY OKINAWA-NAHA
Tel. 098-833-1090

北海道エリア
東急ステイ 札幌大通
TOKYU STAY SAPPORO-ODORI
Tel. 011-200-3109

東急ステイ 札幌
TOKYU STAY SAPPORO
Tel. 011-222-0109

東急ステイ 函館朝市 灯の湯
TOKYU STAY HAKODATE-ASAICHI Akari-no-Yu
Tel. 0138-27-7109

北陸エリア
東急ステイ 金沢
TOKYU STAY KANAZAWA
Tel. 076-223-6109

東海エリア
東急ステイ 飛騨高山 結の湯
TOKYU STAY HIDA-TAKAYAMA Musubi-no-Yu
Tel. 0577-36-1109

九州エリア
東急ステイ 福岡天神
TOKYU STAY FUKUOKA-TENJIN
Tel. 092-762-0109

東急ステイ 博多
TOKYU STAY HAKATA
Tel. 092-431-1091

東京エリア
19店舗

近畿エリア
東急ステイ 京都 阪井座（四条河原町）
TOKYU STAY KYOTO SAKAIZA
Tel. 075-212-0109

東急ステイ 京都 三条烏丸
TOKYU STAY KYOTO SANJO-KARASUMA
Tel. 075-221-0109

東急ステイ 大阪本町
TOKYU STAY OSAKA-HOMMACHI
Tel. 06-6262-0109

東急ステイ メルキュール 大阪なんば
MERCURE TOKYU STAY OSAKA NAMBA
Tel. 06-6214-0109

東京エリア
List of Tokyo

東急ステイ 銀座
TOKYU STAY GINZA
Tel. 03-3541-0109

東急ステイ 築地
TOKYU STAY TSUKIJI
Tel. 03-5551-0109

東急ステイ 新橋
TOKYU STAY SHIMBASHI
Tel. 03-3434-8109

東急ステイ 日本橋
TOKYU STAY NIHOMBASHI
Tel. 03-3231-0109

東急ステイ 門前仲町
TOKYU STAY MONZEN-NAKACHO
Tel. 03-5620-0109

東急ステイ 水道橋
TOKYU STAY SUIDOBASHI
Tel. 03-3293-0109

東急ステイ 高輪
TOKYU STAY TAKANAWA
Tel. 03-5424-1090

東急ステイ 青山プレミア
TOKYU STAY AOYAMA-PREMIER
Tel. 03-3497-0109

東急ステイ 渋谷
TOKYU STAY SHIBUYA
Tel. 03-3477-1091

東急ステイ 渋谷 新南口
TOKYU STAY SHIBUYA SHIN-MINAMIGUCHI
Tel. 03-5466-0109

東急ステイ 目黒・祐天寺
TOKYU STAY MEGURO・YUTENJI
Tel. 03-5721-1109

東急ステイ 用賀
TOKYU STAY YOGA
Tel. 03-5716-1090

東急ステイ 蒲田
TOKYU STAY KAMATA
Tel. 03-5714-1090

東急ステイ 五反田
TOKYU STAY GOTANDA
Tel. 03-3280-0109

東急ステイ 新宿イーストサイド
TOKYU STAY SHINJUKU EASTSIDE
Tel. 03-3205-0109

東急ステイ 新宿
TOKYU STAY SHINJUKU
Tel. 03-3353-0109

東急ステイ 西新宿
TOKYU STAY NISHI-SHINJUKU
Tel. 03-3370-1090

東急ステイ 池袋
TOKYU STAY IKEBUKURO
Tel. 03-3984-1091

東急ステイ 四谷
TOKYU STAY YOTSUYA
Tel. 03-3354-0109

TOKYU STAY

東急ステイ
大阪本町

〒541-0056　大阪府大阪市中央区久太郎町2-4-24

2-4-24 kyutaromachi, Chuo-ku, Osaka-shi, Osaka

Map

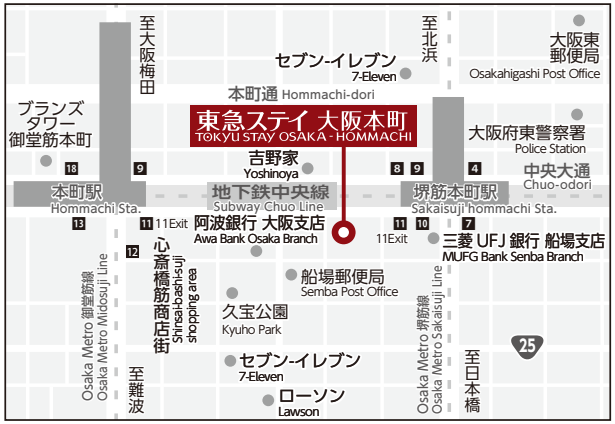

Access

Osaka Metro堺筋線・中央線「堺筋本町」駅 11番出口より ―― 徒歩1分
From Sakaisujihommachi Sta. Exit11 on Osaka Metro Sakaisuji Line / Chuo Line. 1min walk

Osaka Metro御堂筋線・中央線・四つ橋線「本町」駅 12番出口より ― 徒歩5分
From Hommachi Sta. Exit12 on Osaka Metro Midosuji Line / Chuo Line / Yotsubashi Line. 5min walk

ご予約は
For Reservations

お電話でのご予約 By phone
TEL：06-6262-0109

インターネット予約 Online
東急ステイ大阪本町 検索

公式サイト Official website

大阪本町店サイト Osaka-Hommachi website

FSC www.fsc.org ミックス 責任ある木質資源を使用した紙 FSC® C009296

美しい時代へ―― 東急グループ　東急ステイ 大阪本町

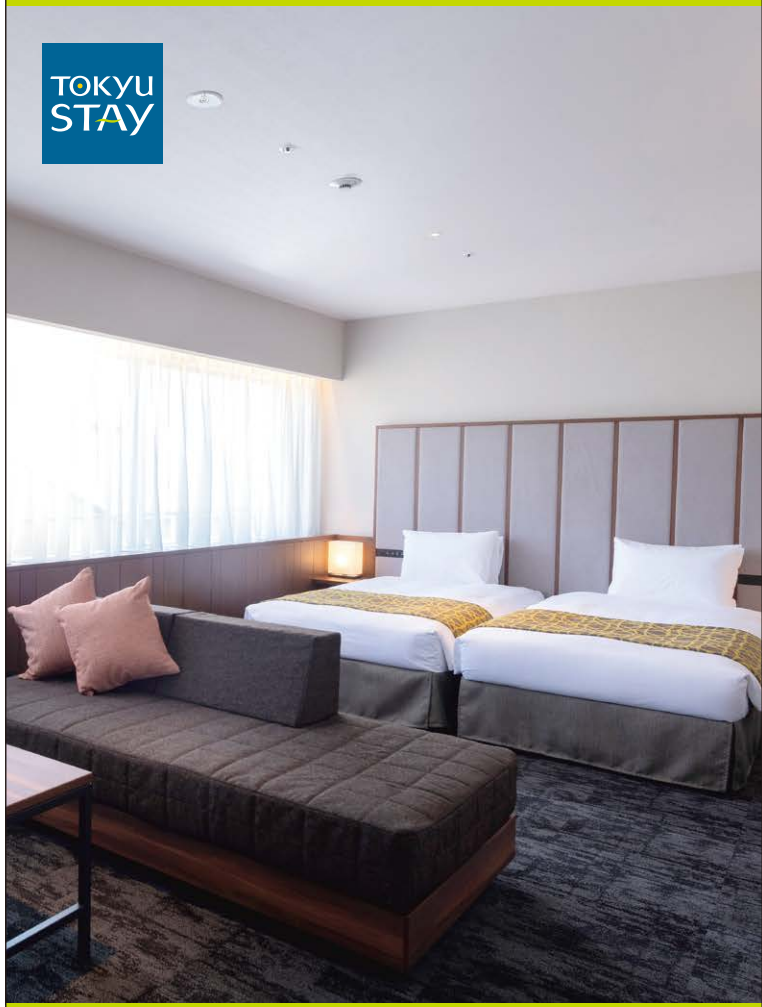

TOKYU STAY OSAKA-HOMMACHI

東急ステイ 大阪本町

www.tokyustay.co.jp

Spacious Guestrooms

ゆとりを持たせた広めの客室で、
心身ともにリラックスできる安らぎの空間をご提供します。

Our rooms are carefully designed and
furnished to maximize space, comfort and relaxation,
allowing you to rest after a long day of activities.

Standard Twin
（イメージ写真／Image photo）

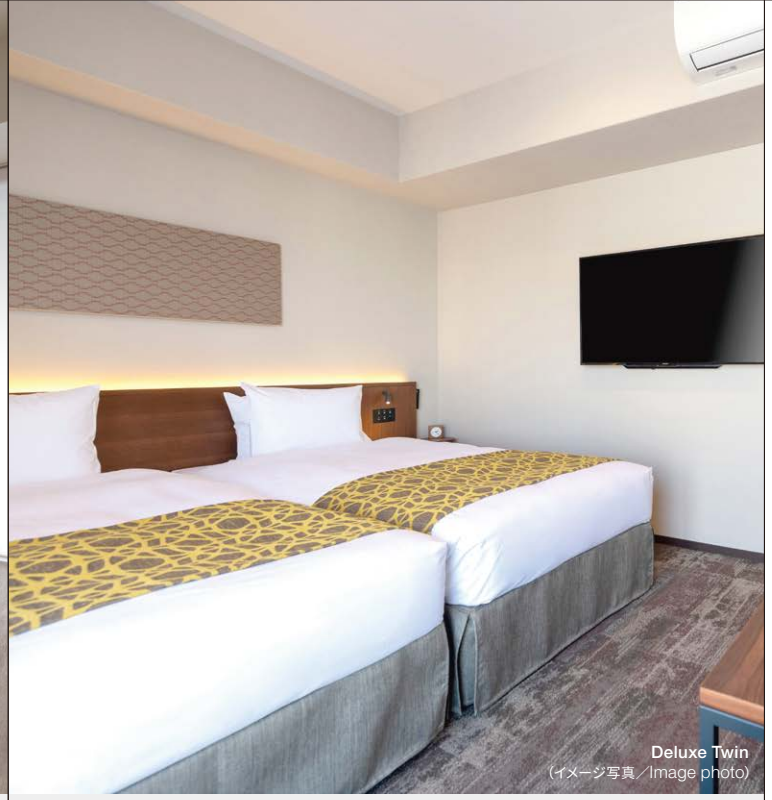

Deluxe Twin
（イメージ写真／Image photo）

客室数：256　Number of guest rooms:256

ルームタイプ Room Type	面積 Room Size	洗濯乾燥機 Washer / Dryer	ミニキッチン Kitchenette
スマートセミダブルA／ Smart Semi-Double A	16m²	×	×
スマートセミダブルB／ Smart Semi-Double B	15.8m²	×	×
スタンダードセミダブル／ Standard Semi-Double	15.8m²	○	×
スタンダードダブル／ Standard Double	19m²	○	×
スーペリアダブル／ Superior Double	21m²	○	○
スタンダードツイン／ Standard Twin	20m²	○	×
スーペリアツイン／ Superior Twin	25m²	○	○
デラックスツイン／ Deluxe Twin	28m²	○	○
ファミリールーム／ Family Room	37m²	○	○
デラックスファミリー／ Deluxe Family	44m²	○	○
スカイビューツイン／ Sky View Twin	31~41m²	○	○
プレミアムスカイビューツイン／ Premium Sky View Twin	40m²	○	○

○スマートセミダブルAはシャワーブースのみの客室となります。バスタブはございません。
○デラックスツインは3名様までご利用が可能です。
○ファミリールーム、デラックスファミリーは4名様までご利用が可能です。

＊Smart Semi-Double A rooms is equipped with shower booth only, no bath tub.
＊Deluxe Twin can accommodate up to 3 adults.
＊Family Room, Deluxe Family can accommodate up to 4 adults.

チェックイン・チェックアウト／Check-in Check-out

●チェックイン／PM3:00～　チェックアウト／AM11:00まで
●チェックインが予定時間より遅くなる場合は、フロントまでご連絡ください。
●AM11:00以降のチェックアウトに関しましては各ホテルへお問い合わせください。
尚、状況により延長をお受けできない場合もございます。
●当日24時を過ぎてご連絡が無い場合は、キャンセルとさせていただく場合がございます。
●Check-in from 3:00 pm onwards / Check-out by 11:00 am
●In case of any delay or change in arrival time, please notify the hotel.
●If you wish to check-out after 11:00 am please contact the hotel.
Please note that depending on the circumstances, we may not be able to accept the extension.
●If you might check in after midnight, please notify the hotel. If no notification is received, the hotel may cancel your reservation without notice.

料金のお支払い方法／Payment method

●宿泊料金はチェックインの際、一括してお支払いいただきます。
●宿泊料金等は、予告なく変更させていただく場合もございます。ご予約の際にご確認ください。
●ご利用可能カードは、以下の通りです。
VISA・MASTER CARD・AMERICAN EXPRESS・DINERS CLUB・JCB・TOP&CARD・UC・UnionPay（銀聯）
●Payment in full is required at check-in.
●Room rates are subject to change without prior notice.
Please check with reservations at the time of booking.
●We accept the following credit cards:
VISA, MASTER CARD, AMERICAN EXPRESS, DINERS CLUB, JCB, TOP & CARD, UC, UnionPay

宿泊税について／Accommodation Tax

大阪のホテル・旅館での宿泊に際し、宿泊料金に加算されます。
When staying at hotels or inns within the Osaka, an additional accommodation tax is levied.

宿泊料金（1名1泊／消費税を除く） Room rates (1 person for 1 night, consumption tax not included)	税額（1名1泊） Tax (1 person for 1 night)
7,000円 未満 Less than 7,000JPY	課税されません No additional tax levied
7,000円 以上 15,000円 未満　Between 7,000 JPY and 14,999 JPY	100円　100 JPY
15,000円 以上20,000円 未満　Between 15,000 JPY and 19,999 JPY	200円　200 JPY
20,000円 以上　20,000 JPY or more	300円　300 JPY

宿泊キャンセルについて／Cancellation Policy

お客様のご都合によりご利用を取り止めた場合、下表のとおり違約金を申し受けます。
Please review our cancellation policy below.

キャンセル日 Date of cancellation	不泊・当日 No-show / Arrival date	前日 1 day before	2日前 2 days before	10日前 10 days before	20日前 20 days before
1～14名 1 to 14 people	100%	80%	50%	–	–
15名以上 15 people or more	100%	80%	50%	20%	10%

Amenities

客室には洗濯乾燥機・電子レンジなど連泊・中長期の宿泊を快適にする設備をご用意しております。

Our guest rooms offer the comforts of home with a kitchenette, microwave, refrigerator and washers & dryers. Convenient for short term, weekly or long term stays.

（イメージ写真／Image photo）

Washer / Dryer & Kitchenette

殆どの客室に洗濯乾燥機を設置しており、長期の滞在も快適にお過ごしいただけます。また、手軽に使用できるミニキッチンと、簡単な調理器具や食器をご用意しているお部屋もございます ※設備仕様は部屋タイプにより異なります。

Most rooms are equipped with a washers & dryers, you can pack less and travel light. Some with a kitchenette with pots and dishes, you can eat what you want anytime.
＊Equipment specifications differ according to room types.

（イメージ写真／Image photo）

Bathroom & Toilet

バスルームは、ゆったりと身体を伸ばせる広さです。また、トイレにはシャワートイレを装備しています。

Every room has a spacious bathroom with a bath tub, hand-held shower and toilet with warm water flushing toilet seat. Relax and have a nice bath.

Security system

ご宿泊者以外は客室フロアに入れない安心のセキュリティーシステムです。

Excellent security system allows only guest can enter the guest floor.

（イメージ写真／Image photo）

Breakfast (Additional charge)

豊富なメニューからお選びいただける朝食を別途有料でご用意しております。

Wide variety of menu selections are available with extra charge.

盛付例（写真はイメージです）Serving sample

Free Internet

全客室にWiFi・インターネット専用線（LAN）を完備しています。通信費・使用料等は無料です。

Free Wi-Fi is available throughout the hotel, and Free Cable Internet Access in every room.

Air purifiers with humidifying function

心も身体もリフレッシュ、全室に加湿機能付き空気清浄機。

Air purifier with humidifying function purifiers rooms, make your room more comfortable throughout the year.

Room cleaning

●6泊以下のお客様には「簡易清掃」を毎日行います。ベッドメイク、浴室・ルーム清掃はございません。
「簡易清掃」：タオル類・ナイトウェアの交換、ゴミ箱内のゴミ回収
●7泊以上のお客様には毎日の「簡易清掃」はございませんが、「ルーム清掃」を週1回行います。
「ルーム清掃」：ベッドメイク、タオル類・ナイトウェアの交換、室内備品の補充、室内清掃、ゴミ箱内のゴミ回収

●LIMITED HOUSEKEEPING services are provided DAILY for guests staying up to 6 nights.
- It includes replacing towels / nightwear / and emptying trash cans.
- It does not include dusting, vacuuming, bed making or bathroom cleaning.
●FULL HOUSEKEEPING services are provided WEEKLY instead of DAILY for guests staying 7 nights or more.
- It includes room cleaning, vacuuming, bed making, replacing towels / nightwear / amenities and emptying trash cans.